



ASSEMBLÉE GÉNÉRALE

SAMEDI 17 MARS 2018 - COURNON D'Auvergne

30 249 au 31 août 2017, (32085 au 31 août 2016).

A: Date de référence N-1 : 31/12/2016

B : Date de la fin Saison :31/08/2017

C : Date de Référence :31/12/2017

A	B	C	C/B %	C/A %
28694	30249	29288	96,82%	102,07%

A: Date de référence N-1 : 12/03/2017

B : Date de la fin Saison :31/08/2017

C : Date de Référence :12/03/2018

A	B	C	C/B %	C/A %
29612	30249	30255	100,02%	102,17%

Les LICENCES par TYPE

	Féminines			Masculins			Mixte		
	2016	2017	%	2016	2017	%	2016	2017	%
Compet	6502	6609	1,65%	8111	7952	-1,96%	14613	14561	-0,36%
Santé	2663	1831	-31,24%	1349	350	-74,05%	4012	2181	-45,64%
Route	3278	3335	1,74%	3181	3216	1,10%	6459	6551	1,42%
Entraîneur	0	20		0	7		0	27	
Découverte	2608	2599	-0,35%	3256	3157	-3,04%	5864	5756	-1,84%
Encadrement	379	402	6,07%	758	771	1,72%	1137	1173	3,17%
Total	15430	14796	-4,11%	16655	15453	-7,22%	32085	30249	-5,72%

Les LICENCES par CATEGORIES

	Bab	EA	PO	BE	MI	CA	JU	ES	SE	VE	DI	Total
Mas	197	1442	1518	1211	1038	846	618	544	2374	4894	771	15453
Fem	112	1078	1409	1383	1501	1099	594	397	1886	4935	402	14796
Total	309	2520	2927	2594	2539	1945	1212	941	4260	9829	1173	30249

Nombre de licences par département 2016/2017

CA AIN	2016	2017	Différence
BABY	8	13	5
EVEIL ATHLE	174	178	4
POUSSIN	234	243	9
BENJAMIN	133	157	24
MINIME	161	154	-7
CADET	111	116	5
JUNIOR	70	68	-2
ESPOIR	40	44	4
SENIOR	194	185	-9
MASTER	561	536	-25
Total	1686	1694	8

CA ALLIER	2016	2017	Différence
BABY	44	43	-1
EVEIL ATHLE	182	174	-8
POUSSIN	141	133	-8
BENJAMIN	103	85	-18
MINIME	65	87	22
CADET	68	65	-3
JUNIOR	31	42	11
ESPOIR	22	18	-4
SENIOR	161	147	-14
MASTER	422	456	34
Total	1239	1250	11

CA DROME / ARDECHE	2016	2017	Différence
BABY	26	2	-24
EVEIL ATHLE	185	91	-94
POUSSIN	209	101	-108
BENJAMIN	165	92	-73
MINIME	200	130	-70
CADET	160	86	-74
JUNIOR	100	53	-47
ESPOIR	71	20	-51
SENIOR	417	304	-113
MASTER	644	1043	399
Total	2177	1922	-255

CA CANTAL	2016	2017	Différence
BABY	0	0	0
EVEIL ATHLE	32	24	-8
POUSSIN	45	40	-5
BENJAMIN	28	29	1
MINIME	34	28	-6
CADET	27	23	-4
JUNIOR	14	18	4
ESPOIR	5	7	2
SENIOR	105	109	4
MASTER	288	274	-14
Total	578	552	-26

CA ISERE	2016	2017	Différence
BABY	22	29	7
EVEIL ATHLE	206	211	5
POUSSIN	331	358	27
BENJAMIN	386	424	38
MINIME	369	377	8
CADET	303	303	0
JUNIOR	201	193	-8
ESPOIR	179	176	-3
SENIOR	721	676	-45
MASTER	1393	1318	-75
Total	4111	4065	-46

CA LOIRE	2016	2017	Différence
BABY	35	41	6
EVEIL ATHLE	395	371	-24
POUSSIN	346	375	29
BENJAMIN	301	309	8
MINIME	303	317	14
CADET	228	223	-5
JUNIOR	119	139	20
ESPOIR	97	114	17
SENIOR	439	464	25
MASTER	1351	1467	116
Total	3614	3820	206

CA HAUTE-LOIRE	2016	2017	Différence
BABY	0	2	2
EVEIL ATHLE	47	56	9
POUSSIN	41	48	7
BENJAMIN	25	29	4
MINIME	18	22	4
CADET	23	26	3
JUNIOR	19	18	-1
ESPOIR	7	7	0
SENIOR	100	101	1
MASTER	307	334	27
Total	587	643	56

CA PUY-DE-DOME	2016	2017	Différence
BABY	23	30	7
EVEIL ATHLE	257	238	-19
POUSSIN	294	271	-23
BENJAMIN	254	242	-12
MINIME	240	223	-17
CADET	211	203	-8
JUNIOR	128	125	-3
ESPOIR	177	126	-51
SENIOR	1245	478	-767
MASTER	2224	1208	-1016
Total	5053	3144	-1909

CA RHONE / METROPOLE DE LYON	2016	2017	Différence
BABY	35	48	13
EVEIL ATHLE	549	642	93
POUSSIN	664	662	-2
BENJAMIN	553	612	59
MINIME	582	598	16
CADET	472	463	-9
JUNIOR	243	299	56
ESPOIR	224	214	-10
SENIOR	967	992	25
MASTER	2018	2157	139
Total	6307	6687	380

CA SAVOIE	2016	2017	Différence
BABY	6	5	-1
EVEIL ATHLE	130	160	30
POUSSIN	279	277	-2
BENJAMIN	251	264	13
MINIME	268	257	-11
CADET	207	190	-17
JUNIOR	95	110	15
ESPOIR	89	105	16
SENIOR	284	301	17
MASTER	594	652	58
Total	2203	2321	118

CA HAUTE-SAVOIE	2016	2017	Différence
BABY	84	76	-8
EVEIL ATHLE	291	307	16
POUSSIN	397	350	-47
BENJAMIN	330	282	-48
MINIME	277	253	-24
CADET	225	181	-44
JUNIOR	101	102	1
ESPOIR	87	81	-6
SENIOR	566	541	-25
MASTER	1193	1132	-61
Total	3551	3305	-246

Les LICENCES par CATEGORIES

	Bab	EA	PO	BE	MI	CA	JU	ES	SE	VE	DI	Total
Mas	197	1442	1518	1211	1038	846	618	544	2374	4894	771	15453
Fem	112	1078	1409	1383	1501	1099	594	397	1886	4935	402	14796
Total	309	2520	2927	2594	2539	1945	1212	941	4260	9829	1173	30249

	Féminines			Masculins			Mixte		
	2016	2017	%	2016	2017	%	2016	2017	%
Vétérans	5282	4894	-7,35%	5520	4935	-10,60%	10802	9829	-9,01%
Seniors	2270	2374	4,58%	2815	1886	-33,00%	5085	4260	-16,22%
Espoirs	421	544	29,22%	564	397	-29,61%	985	941	-4,47%
Juniors	554	618	11,55%	556	594	6,83%	1110	1212	9,19%
Cadets	1145	846	-26,11%	897	1099	22,52%	2042	1945	-4,75%
Minimes	1429	1038	-27,36%	1082	1501	38,72%	2511	2539	1,12%
Benjamins	1342	1211	-9,76%	1207	1383	14,58%	2549	2594	1,77%
Poussins	1435	1518	5,78%	1614	1409	-12,70%	3049	2927	-4,00%
Ecole Athlé	1069	1442	34,89%	1458	1078	-26,06%	2527	2520	-0,28%
Baby Athlé	104	197	89,42%	184	112	-39,13%	288	309	7,29%
Dirigeants	379	771	103,43%	758	402	-46,97%	1137	1173	3,17%
Total	15430	15453	0,15%	16655	14796	-11,16%	32085	30249	-5,72%

Licenciés Féminines AuRA 2016/2017

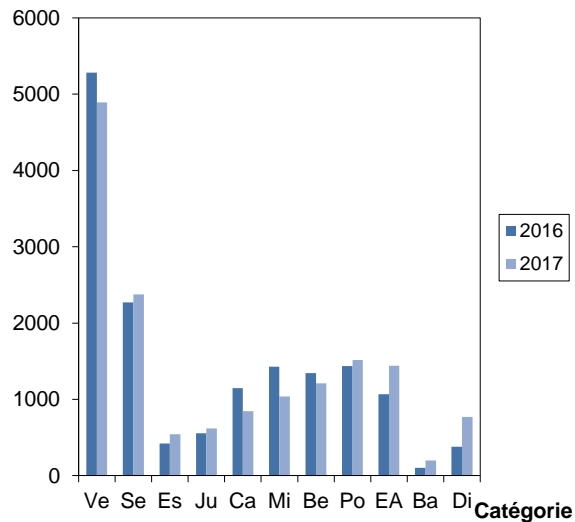

Licenciés Masculins AuRA 2016/2017

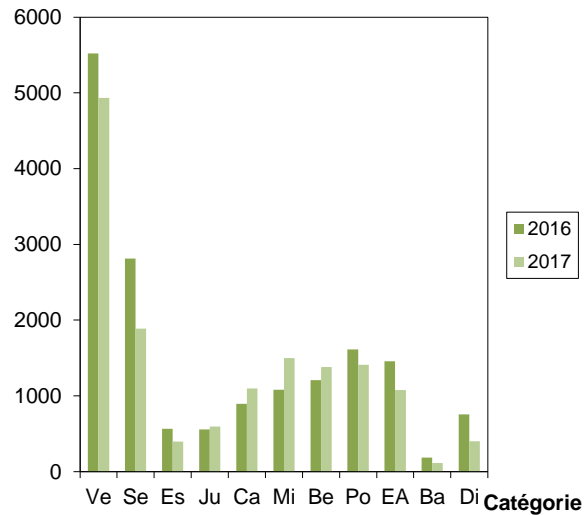

Comparaison Licenciés Mixte AuRA 2016/2017

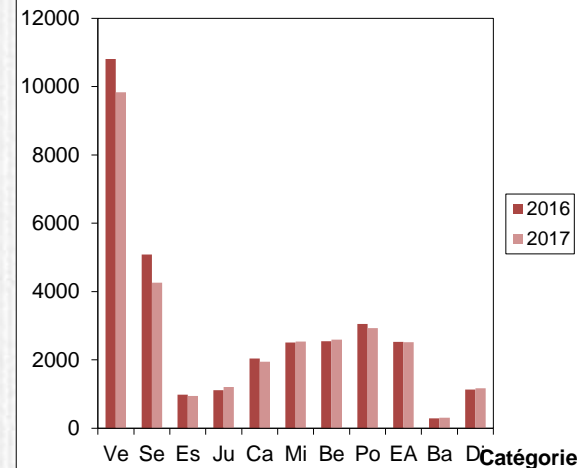

Comparaison Licenciés AuRA Hommes / Femmes 2016/2017

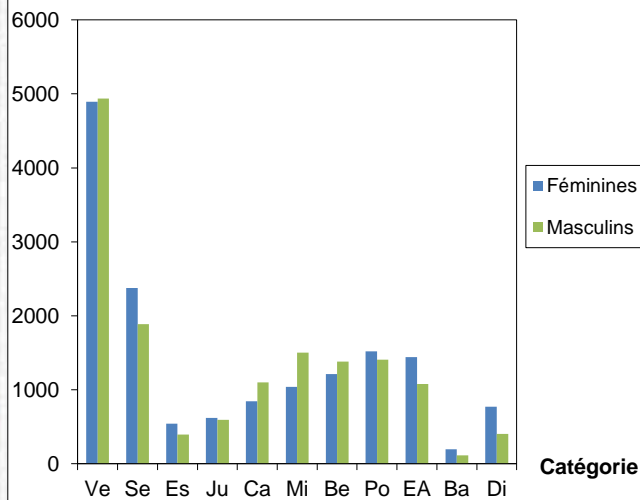

Comparaison Licenciés (mixte) AuRA / FFA % d'augmentation 2016/2017

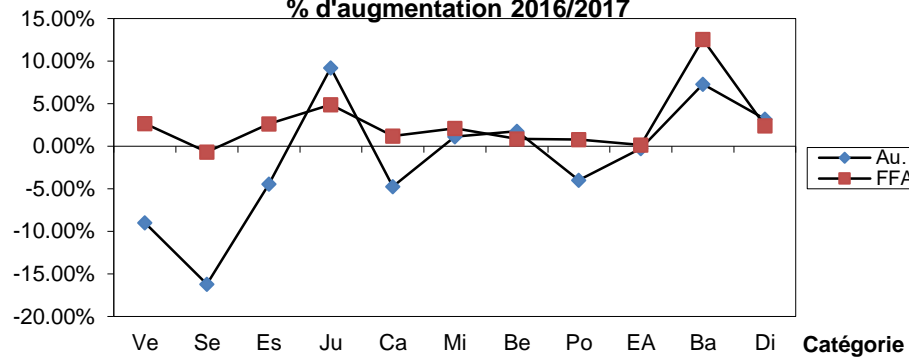



Elea Mariama
DIARRA
Décines Meyzieu A. Lié

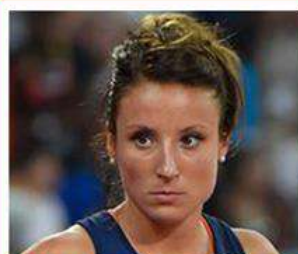

Estelle
PERROSSIER
Lyon Athlétisme



Mélina
ROBERT-MICHON
Lyon Athlétisme



Déborah
SANANES
Amberieu ACSICS



Alexandra
TAVERNIER
Annecy Haute-Savoie A.



Bastien
AUZEIL
Grenoble UC



Kévin
CAMPION
AFA Feyzin-Vénissieux



Garfield
DARIEN
Clermont Auvergne A.



Renaud
LAVILLENIE
Clermont Auvergne A.



Valentin
LAVILLENIE
Clermont Auvergne A.



Christophe
LEMAITRE
AS Aix-les-Bains



Kévin
MAYER
EA Tain-Tournon



ANNEXE

Classement des Clubs AURA - Saison 2017

<u>Classt.</u>		Total 2017		<u>Classt.</u>	Total 2016		Diff. 16/17		<u>Classt.</u>
2017	Clubs	AC	PTS	2016	Ath	Points	Ath.	Pts.	FFA
1	CLERMONT ATHLETISME AUVERGNE *	822	10045	1	779	11376	43	-1331	3
2	ENTENTE ATHLETIQUE GRENOBLE 38*	744	10027	2	760	10433	-16	-406	4
3	ENTENTE SUD LYONNAIS*	769	7860	3	716	7192	53	668	15
4	EA BOURG-EN-BRESSE*	728	6348	5	706	6115	22	233	31
5	AS AIX-LES-BAINS*	448	6287	4	414	6145	34	142	33
6	LYON ATHLETISME*	537	5815	6	495	5646	42	169	41
7	CS BOURGOIN-JALLIEU *	497	5196	7	534	5419	-37	-223	54
8	ANNECY HAUTE SAVOIE A. *	395	4735	8	452	5277	-57	-542	60
9	COQUELICOT 42*	475	4575	9	423	4758	52	-183	67
10	E A RHONE VERCORS 26 07*	351	4290	10	401	4625	-50	-335	78
11	ASVEL VILLEURBANNE*	450	4218	12	439	4051	11	167	79
12	ATHLE CALADE VAL DE SAONE *	335	3832	11	453	4121	-118	-289	93
13	ATHLETIC CLUB TASSIN	390	3737	15	354	3458	36	279	95
14	FAC ANDREZIEUX	425	3599	16	368	3398	57	201	98
15	EA CENTRE ISERE*	348	3592	14	374	3598	-26	-6	99
16	A SUD ARDECHE DROME*	268	3436	13	369	3692	-101	-256	108
17	EA CHAMBERY	240	2988	18	217	3166	23	-178	130
18	DECINES MEYZIEU ATHLETISME*	267	2969	21	239	2824	28	145	135
19	AFA FEYZIN-VENISSIEUX	312	2950	19	319	3000	-7	-50	138
20	LEMAN ATHLETIC CLUB*	240	2816	17	320	3173	-80	-357	147
21	CLUB ATHLETIQUE DU ROANNAIS*	207	2727	20	292	2954	-85	-227	155
22	COUREURS DU MONDE EN ISERE*	267	2555	23	293	2668	-26	-113	174
23	CA PONTCHARRA LA ROCHETTE GRESIVAUDAN	342	2483	27	285	2283	57	200	183

24	EA MOULINS-YZEURE-AVERMES	237	2481	24	270	2541	-33	-60	184
25	ENTENTE ATHLETIQUE DE L'ARVE*	271	2474	22	297	2767	-26	-293	187
26	AS CALUIRE ET CUIRE	279	2403	25	286	2451	-7	-48	197
27	EA ROMANS-BOURG DE PEAGE	216	2319	26	227	2321	-11	-2	207
28	US OYONNAX	212	1961	29	198	1849	14	112	245
29	CLUB ATHLETISME LOISIR RIOM	200	1791	33	219	1737	-19	54	275
30	ENTENTE OUEST ALLIER ATHLETISME*	229	1698	31	226	1792	3	-94	288
31	AC ONDAINE FIRMINY	177	1665	28	199	1898	-22	-233	291
31	ASPTT CLERMONT ATHLETISME	140	1665	30	149	1795	-9	-130	291
33	RC VICHY	156	1653	32	162	1772	-6	-119	294
34	UNION OLYMPIQUE ALBERTVILLE TARENDAISE*	179	1544	44	125	1216	54	328	316
35	UA MAURIENNE (ST-JEAN)	155	1500	38	151	1412	4	88	323
36	SA MONTBRISONNAIS	184	1438	34	190	1699	-6	-261	338
37	LA FOULEE FOREZIENNE*	150	1419	43	145	1258	5	161	345
38	VELAY ATHLETISME	145	1358	36	130	1436	15	-78	361
39	AURILLAC A	161	1325	40	174	1384	-13	-59	368
40	AIN-EST ATHLETISME*	127	1321	39	194	1408	-67	-87	369
41	ENTENTE OUEST LYONNAIS	128	1316	37	139	1428	-11	-112	373
42	ESPERANCE FAVERGES	156	1301	42	134	1279	22	22	379
43	ATHLETIC CLUB SECTEUR MONISTROL	148	1265	49	129	1049	19	216	391
44	CASCOL ATHLETISME	146	1238	47	129	1135	17	103	403
45	US SAINT-EGREVE	175	1230	35	182	1518	-7	-288	407
46	ATHLE ST JULIEN 74	88	1164	46	67	1190	21	-26	428
47	CA AMBILLY	101	1026	48	100	1070	1	-44	474
48	CUC ATHLETISME	102	1019	41	142	1356	-40	-337	478
49	ATHLETISME CHAMALIERES	107	1008	45	131	1207	-24	-199	483
50	AAA DU LYONNAIS	111	924	50	133	975	-22	-51	532
51	US ISSOIRE	93	886	55	73	783	20	103	547
52	SA THIERS	102	864	53	104	789	-2	75	555
53	CLUB ATHLETIC BRIOUDE	108	862	56	96	767	12	95	557
54	CLCS FIRMINY	115	806	58	102	747	13	59	590
55	CHASSIEU ATHLETISME	81	774	51	97	966	-16	-192	601
56	AC BOURG-ST-ANDEOL PIERRELATTE	73	762	52	96	915	-23	-153	612
57	GRESIATHLE	91	740	78	45	400	46	340	623

58	EA SAINT-CHAMOND	57	734	54	67	787	-10	-53	626
59	SALLANCHES PASSY AC	122	715	57	124	759	-2	-44	639
60	BEAUMONT ATHLETIQUE CLUB	70	695	61	79	632	-9	63	652
61	COURIR EN LIVRADOIS FOREZ	84	693	60	87	698	-3	-5	654
62	ASPTT ANNECY	60	688	59	61	714	-1	-26	657
63	ASM ST-ETIENNE	53	676	68	44	516	9	160	669
64	EACC DOMPIERRE	96	615	62	89	557	7	58	693
65	CLUSES	104	600	64	90	544	14	56	702
66	ASPTT VALENCE	52	593	70	46	496	6	97	708
67	CAB BELLEGARDIEN	64	547	67	46	522	18	25	741
68	ENTENTE ATHLETIQUE CAR RHODIA	55	536	66	58	538	-3	-2	751
69	AS ROMAGNAT	48	530	72	34	462	14	68	758
70	LIMAGNE-ATHLETES-ENDURANCE	56	499	69	61	497	-5	2	778
71	FAUCIGNY ATHLETIC CLUB	60	495	73	39	440	21	55	781
72	CA FOREZIEN	64	481	65	81	541	-17	-60	790
73	BEAUJOLAIS RUNNERS	65	466	94	33	233	32	233	801
74	CHAMONIX MONT BLANC MARATHON	31	445	75	30	427	1	18	815
75	EVIAN OFF COURSE	43	439	82	29	331	14	108	826
76	COURIR A CUSSET	68	436	74	61	430	7	6	831
77	ASC BALAN	51	417	76	51	425	0	-8	849
78	ATHLEFORM'42	13	372	83	7	309	6	63	893
79	SAONE MONT D'OR NATURE	31	362	71	31	469	0	-107	905
80	RUNNING CLUB ARPAJON	20	348	77	36	412	-16	-64	919
81	TAILLEFER TRAIL TEAM	20	339	88	20	276	0	63	932
82	ES SAINT-MARTIN-D'HERES	43	312	89	29	266	14	46	965
83	AL SAINT-MARCELLIN	38	299	81	58	362	-20	-63	976
84	ANNONAY JOGGING CLUB	24	280	90	24	261	0	19	1002
85	CORBAS RUNNING	41	279	79	74	364	-33	-85	1003
87	PONT DE VAUX 01 PULSION	21	273	91	18	254	3	19	1011
87	RUNNING CLUB DE MABLY	36	273	80	37	362	-1	-89	1011
88	LE TEIL COURT	18	271	101	16	185	2	86	1020
89	LES FLAMMES ATHLETIQUES CHAMALIERES	34	251	0	0	0	34	251	1054
90	LES FOULEES CHABLAISIENNES	31	233	99	28	207	3	26	1089
91	OLYMPIQUE RIORGES	18	230	84	26	294	-8	-64	1092
92	AS ET DE PLEIN AIR DE MEYLAN	18	228	95	15	225	3	3	1099

93	AMBERIEU MARATHON	27	226	86	29	287	-2	-61	1102
94	DIE AC	15	223	87	21	283	-6	-60	1108
95	TEAM RUNNING PILAT	23	218	92	20	249	3	-31	1116
96	MACADAM 07	23	213	93	28	241	-5	-28	1127
97	ULTRA MARATHON FRANCE	21	209	102	16	180	5	29	1134
98	ATHLETIC CLUB DU GRAND MASSIF	21	205	98	29	211	-8	-6	1141
99	ATHLE LOISIR PIZANCON	28	184	96	22	219	6	-35	1171
100	MERIBEL SPORT MONTAGNE	10	183	104	8	155	2	28	1173
101	CLUB 26 ALLAN	27	181	105	20	150	7	31	1183
102	GRESI' COURANT LE VERSOUD	22	176	107	23	138	-1	38	1193
103	AS RISPOLI VILLEURBANNE	8	175	108	8	137	0	38	1195
104	PRIVAS RVR	15	170	100	23	197	-8	-27	1208
105	COURIR EN EMBLAVEZ	20	145	106	21	150	-1	-5	1257
106	SPORT NAT PAYS ST-FOUR	10	138	121	9	84	1	54	1272
107	LES FOULEES DE SAINT-GERMAIN	12	119	112	17	107	-5	12	1333
108	AS FONTAINE	20	113	109	17	131	3	-18	1350
108	AS DE COURSE A PIED VEO 2000	7	113	111	8	110	-1	3	1350
110	CLUB ATHLETIQUE CRESTOIS	11	110	0	0	0	11	110	1358
111	LYON SPORT METROPOLE JOGGING AVENTURE	13	109	103	13	157	0	-48	1363
112	CLUB DES SPORTS DE MEGEVE	9	100	134	2	44	7	56	1394
113	COURIR POUR DES POMMES	11	98	122	6	79	5	19	1401
114	JOOGING CLUB VERANNE	6	94	116	6	95	0	-1	1417
114	ATOUTSPORTS	6	94	130	4	56	2	38	1417
116	COURSE A PIED BUGEY	16	88	129	5	57	11	31	1431
118	CO VOIE DE L ECIR	6	86	117	4	93	2	-7	1441
118	TEAM LECHERE COURSE PEDESTRE 73250	9	86	131	5	51	4	35	1441
119	LA SANFLORAINE (ST-FOUR)	9	83	118	9	88	0	-5	1460
119	FRATERNELLE CHAT.-GAILLARD	7	83	114	10	99	-3	-16	1460
121	CLUB SPORTIF GALAURIEN	21	82	113	34	104	-13	-22	1464
122	YTRAC CLUB NATURE	2	80	119	4	87	-2	-7	1469
123	USAM CLERMONT	4	78	110	5	112	-1	-34	1482
124	AS IBM LYON	12	70	123	11	77	1	-7	1506
125	AUVERGNE TRAIL NATURE TEAM	4	52	135	3	33	1	19	1579
127	LA FOULEE COLIGNOISE	4	51	124	6	74	-2	-23	1585

127	URIAGE RUNNING	6	51	0	0	0	6	51	1585
128	CO SAINT FONS	5	48	127	4	68	1	-20	1604
130	SANS BORNES SAINT DIDIER SUR CHALARONNE	6	40	132	11	45	-5	-5	1633
130	RUNNING CLUB DE CLERMONT FERRAND	2	40	133	3	44	-1	-4	1633
131	JOGGING CLUB PORTOIS	4	39	0	0	0	4	39	1640
132	CORATHONES	2	37	126	10	72	-8	-35	1660
133	SPORT ET VITALITE	2	36	145	1	20	1	16	1666
133	LES DAHUS DU RHONE	6	36	125	12	73	-6	-37	1666
137	RANDO TRAIL MAURIAC	0	35	0	0	0	0	35	1675
137	LES RAISINS DU TRAIL	4	35	143	5	22	-1	13	1675
137	GO FOR IT RUNNING - GRAND CHAMBERY	1	35	0	0	0	1	35	1675
138	COURIR A PONT-DU-CHATEAU	4	34	136	4	32	0	2	1682
138	COURCHEVEL SPORTS OUTDOOR TRAIL	2	34	140	1	23	1	11	1682
140	XTTRAID 63	1	31	137	1	31	0	0	1691
141	TRAIL CLUB SAINT GERVAIS MONT BLANC	1	29	142	1	22	0	7	1702
142	YDES ATHLETISME	3	27	128	5	65	-2	-38	1713
142	BAYER RUNNING CLUB	0	27	0	0	0	0	27	1713
145	CLERMONT SPORT SANTE	1	26	138	1	27	0	-1	1720
145	HURDLES DYNAMIC TO SPIRIT	1	26	139	1	26	0	0	1720
146	RUNNING PIERRELATTE	2	24	0	0	0	2	24	1733
147	ASSOCIATION SPORTIVE LA MADICOISE	1	22	151	2	9	-1	13	1750
148	JOGGING 43	2	21	146	1	19	1	2	1755
149	DEVELOPPEMENT SPORT NATURE 74	1	17	141	1	23	0	-6	1778
150	LA FOULEE LAGARDIENNE	0	14	120	7	85	-7	-71	1796
151	CONDAT ATHLETISME CLUB	1	11	148	1	17	0	-6	1819
152	AS DU CEZALLIER	1	10	144	2	21	-1	-11	1831
155	HAUTEVILLE 3S ATHLE	0	6	153	0	6	0	0	1862
155	TRAIL DE L'ETENDARD	0	6	154	0	5	0	1	1862
155	LA PETITE FOULEE	1	6	0	0	0	1	6	1862
155	LES TRAILERS DU MONT BLANC	0	6	155	0	5	0	1	1862
158	LA FOULEE DU HAUT PILAT	0	5	149	2	16	-2	-11	1884
158	ECHAPEE BELLE	0	5	156	0	5	0	0	1884

127	URIAGE RUNNING	6	51	0	0	0	6	51	1585
128	CO SAINT FONS	5	48	127	4	68	1	-20	1604
130	SANS BORNES SAINT DIDIER SUR CHALARONNE	6	40	132	11	45	-5	-5	1633
130	RUNNING CLUB DE CLERMONT FERRAND	2	40	133	3	44	-1	-4	1633
131	JOGGING CLUB PORTOIS	4	39	0	0	0	4	39	1640
132	CORATHONES	2	37	126	10	72	-8	-35	1660
133	SPORT ET VITALITE	2	36	145	1	20	1	16	1666
133	LES DAHUS DU RHONE	6	36	125	12	73	-6	-37	1666
137	RANDO TRAIL MAURIAC	0	35	0	0	0	0	35	1675
137	LES RAISINS DU TRAIL	4	35	143	5	22	-1	13	1675
137	GO FOR IT RUNNING - GRAND CHAMBERY	1	35	0	0	0	1	35	1675
138	COURIR A PONT-DU-CHATEAU	4	34	136	4	32	0	2	1682
138	COURCHEVEL SPORTS OUTDOOR TRAIL	2	34	140	1	23	1	11	1682
140	XTTRAID 63	1	31	137	1	31	0	0	1691
141	TRAIL CLUB SAINT GERVAIS MONT BLANC	1	29	142	1	22	0	7	1702
142	YDES ATHLETISME	3	27	128	5	65	-2	-38	1713
142	BAYER RUNNING CLUB	0	27	0	0	0	0	27	1713
145	CLERMONT SPORT SANTE	1	26	138	1	27	0	-1	1720
145	HURDLES DYNAMIC TO SPIRIT	1	26	139	1	26	0	0	1720
146	RUNNING PIERRELATTE	2	24	0	0	0	2	24	1733
147	ASSOCIATION SPORTIVE LA MADICOISE	1	22	151	2	9	-1	13	1750
148	JOGGING 43	2	21	146	1	19	1	2	1755
149	DEVELOPPEMENT SPORT NATURE 74	1	17	141	1	23	0	-6	1778
150	LA FOULEE LAGARDIENNE	0	14	120	7	85	-7	-71	1796
151	CONDAT ATHLETISME CLUB	1	11	148	1	17	0	-6	1819
152	AS DU CEZALLIER	1	10	144	2	21	-1	-11	1831
155	HAUTEVILLE 3S ATHLE	0	6	153	0	6	0	0	1862
155	TRAIL DE L'ETENDARD	0	6	154	0	5	0	1	1862
155	LA PETITE FOULEE	1	6	0	0	0	1	6	1862
155	LES TRAILERS DU MONT BLANC	0	6	155	0	5	0	1	1862
158	LA FOULEE DU HAUT PILAT	0	5	149	2	16	-2	-11	1884
158	ECHAPEE BELLE	0	5	156	0	5	0	0	1884